

# Relatório Mensal de Atividades

(Coordenação Médica da Pediatria)

**Responsável: JANAÍNA FONSECA**

**Julho/2023**

---

Av. Lobo Junior – N° 2293 – Penha - Rio de Janeiro /RJ – CEP 21070-061  
Tel.: (0xx21) 2334-7846

Hospital Estadual Getúlio Vargas		Unidade de Medida	Dias
Perspectiva	Diretriz	Fonte dos Dados	
	Objetivo	VITAI / TIMED	
Meta	Indicador	Forma de Medição (cálculo)	
5,5	Média de permanência Leito Pediátrico	Nº Pacientes-dia leitos Pediátricos Nº de Saídas hospitalares pediátricas	
		Periodicidade de Avaliação	

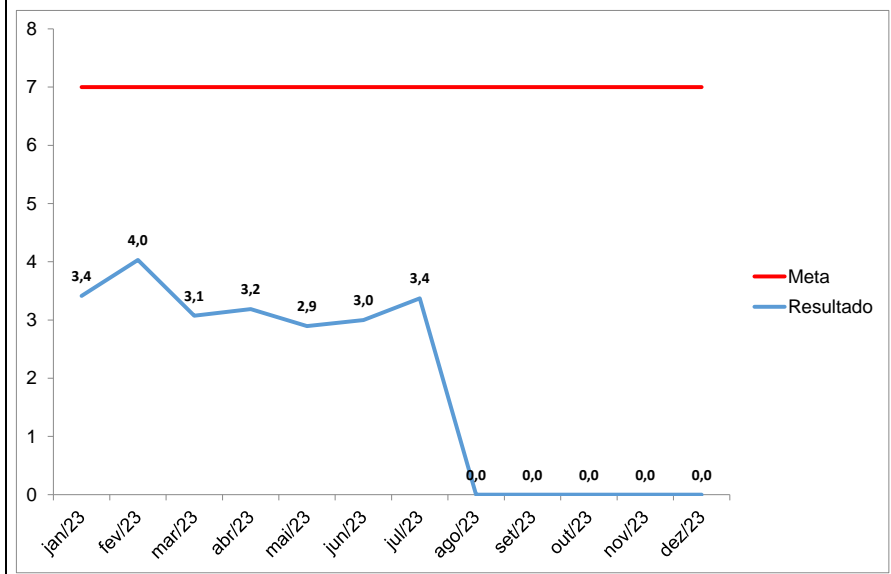

Mensal
<b>Área Responsável</b>
Coordenador Médico da Pediatria
<b>Responsável pela Coleta de Dados</b>
Coordenador Estatística
<b>Responsável pela Análise de Dados</b>
Coordenador Médico da Pediatria
<b>Referencial Comparativo</b>
<b>Versão</b>
<b>Última Atualização</b>

**Análise Crítica**

O tempo médio de permanência no Bloco Pediátrico no mês de julho/23, ficou em 3,4 dias. A implementação de protocolos e rotinas otimizam o tempo médio de permanência.

**Ação de Melhoria**

Favorável para o próximo mês.

Compilação de dados - Indicador

Indicador:

	jan/23	fev/23	mar/23	abr/23	mai/23	jun/23	jul/23	ago/23	set/23	out/23	nov/23	dez/23	Resultado
<b>META</b>	<b>7</b>	<b>7</b>	<b>7</b>	<b>7</b>	<b>7</b>	<b>7</b>	<b>7</b>	<b>7</b>	<b>7</b>	<b>7</b>	<b>7</b>	<b>7</b>	
Nº Pacientes-dia leitos Pediátricos	502	520	593	612	527	438	391						
Nº de Saídas hospitalares pediátricas	147	129	193	192	182	146	116						
<b>Fórmula de Cálculo:</b>	3,4	4,0	3,1	3,2	2,9	3,0	3,4	#DIV/0!	#DIV/0!	#DIV/0!	#DIV/0!	#DIV/0!	

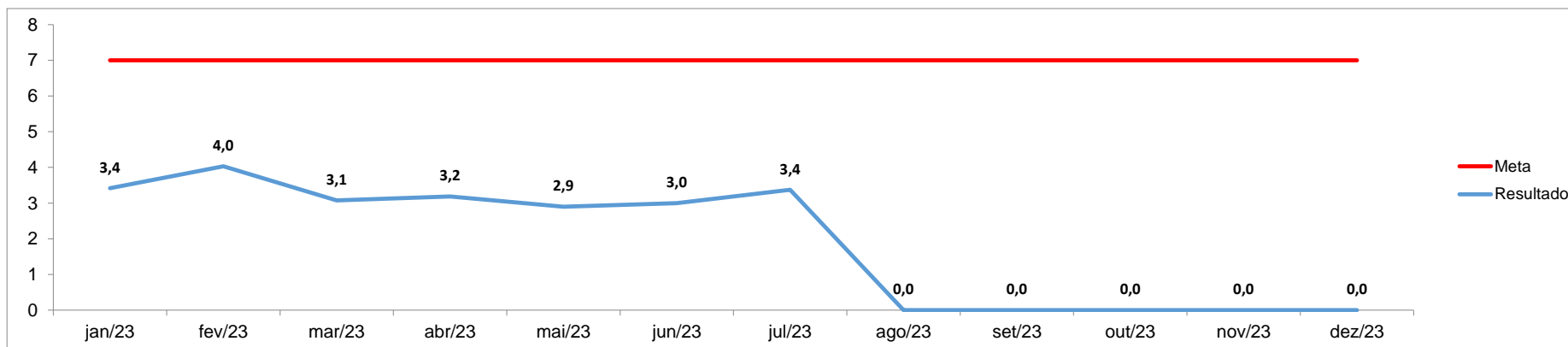



**Governo do Rio de Janeiro**  
**Secretaria Estadual de Saúde**  
**Hospital Estadual Getúlio Vargas**

**Anexos:**



**Governo do Rio de Janeiro**  
**Secretaria Estadual de Saúde**  
**Hospital Estadual Getúlio Vargas**

**Anexos:**